

PLAN DE TRABAJO PARA JUNTA PARROQUIAL DE
AMARILLOS

DIGNIDADES: Vocales de la Junta parroquial
Amarillos
MOVIMIENTO AMIGO, LISTA, 16.

MOVIMIENTO AMIGO: PARROQUIA AMARILLOS

Proponentes: HERNAN FABIAN TORRES PALADINES
ROSA MARIANELA GUILLIN RENTERIA
YEROVI ALEJANDRO VIÑAMAGUA TORRES
JESSICA MARIANELA ROBLES LARGO
YASMANI MANUEL ORDOÑEZ SARITAMA

Fecha: 13 de septiembre de 2022

PLAN DE TRABAJO PARA LA PARROQUIA AMARILLOS
DIGNIDADES: VOCALIAS PARA LA JUNTA PARROQUIAL

ÍNDICE

PLAN DE TRABAJO PARA PARROQUIA AMARILLOS	3
1. MOVIMIENTO AMIGO, LISTA 16, PROPÓSITO, Y JUSTIFICACIÓN DEL PLAN DE TRABAJO	3
1.1. Presentación.	4
1.2. Movimiento Amigo, lista 16.....	5
1.3. Principios ideológicos del movimiento Amigo, lista 16.....	5
1.4. Misión y visión movimiento Amigo, lista 16.	5
1.5. Necesidad política	6
1.6. Objetivo del Plan de Trabajo.	6
2. COMPETENCIAS DE LOS GOBIERNOS PARROQUIALES.....	7
3. DIAGNÓSTICO GENERAL.....	8
4. DIAGNÓSTICO SITUACIONAL POR COMPETENCIA; ACTIVIDADES Y ESTRATEGIAS DE ARTICULACIÓN	11
5. EJERCICIO DE FACULTADES	35
6. PLAN DE TRABAJO PLURIANUAL: PROPUESTAS Y ESTRATEGIAS .	35
7. VIABILIDAD LEGAL Y PRESUPUESTARIA.....	41
8. SEGUIMIENTO Y EVALUACIÓN	41
9. MECANISMOS PERIÓDICOS Y PÚBLICOS DE RENDICIÓN DE CUENTAS	41
10. PRESENTACIÓN DEL PLAN DE TRABAJO.....	43

PLAN DE TRABAJO PARA AMARILLOS

1. MOVIMIENTO AMIGO, LISTA 16, PROPÓSITO, Y JUSTIFICACIÓN DEL PLAN DE TRABAJO

El gobierno autónomo descentralizado de la Parroquia Amarillos es el responsable de presentar alternativas de crecimiento y desarrollo económico y de esta manera tener una administración propositiva de servicio y de oportunidades con base a los principios del Buen Gobierno y Responsabilidad Social

El movimiento Acción Movilizadora Independiente Generando Oportunidades, AM160, Lista 16, plantea una solución integral a la problemática plasmada en este Plan de Trabajo para la parroquia Amarillos 2023-2027 con enfoque al crecimiento económico y como respuesta a las consecuencias de la pandemia mundial del Covi19, la guerra de Ucrania y Rusia, la pobreza, el desempleo entre otros factores negativos que en la actualidad afectan al planeta.

Este Plan de Trabajo, por tanto, propone una alternativa politécnica con enfoque económico a partir de la nueva gestión parroquial para mitigar la crisis mundial que se acerca, y la manera responsable de actuar con el pueblo de Amarillos, con una ejecución ordenada y armónica para apalear la crisis económica, el centralismo del país y la provincia, con ello, de esta manera generar oportunidades para los habitantes de la parroquia Amarillos en un entorno claro de desarrollo integral.

1.1. Presentación.

Estimados ciudadanos, compañeras y compañeros de la Parroquia Rural Amarillos con el afectuoso saludo y con los deseos de toda clase de éxitos en las labores que cada uno desempeña y que sin lugar a dudas aportan para el bienestar de sus familias y contribuyen a mejorar los niveles de desarrollo de la parroquia.

Como candidatos de MOVIMIENTO AMIGO, LISTA, 16. Para conformar la Junta Parroquial de Amarillos en el presente documento se describe el PLAN DE GOBIERNO, herramienta necesaria para los MANDANTES conozcan acerca de las intenciones y propuestas de desarrollo a nivel parroquial. El Plan de trabajo fue elaborado en función de las necesidades de todo el territorio parroquial y con pleno conocimiento del contexto y las reales aspiraciones comunitarias; además están alineadas al marco legal vigente y al sistema nacional de planificación respetando los principios y el régimen orgánico de MOVIMIENTO AMIGO, LISTA, 16.

El Plan de trabajo cumple con las normativas para este tipo de procesos y lejos de convertirse en un documento que contenga falsas ofertas de campaña hemos querido trabajar sobre la base normativa del sistema nacional de planificación y alinearnos a los planes de desarrollo: Nacional, Provincial y Cantonal. En este sentido se trabajarán en los tres ejes y los nueve objetivos de desarrollo del plan toda una vida. Los programas y proyectos propuestos para su ejecución necesitarán de la participación activa a nivel comunitario; por lo tanto hacemos un llamado a ejercer sus derechos y por sobre todo a trabajar juntos por una Parroquia en donde todos tengamos la oportunidad de mejorar la calidad y condiciones de vida logrando de esta manera el VIVIR BIEN RURAL.

Finalmente el plan tiene un profundo contenido social y humanístico con un fuerte llamado a la construcción participativa del desarrollo local; por lo tanto, para concretar los objetivos, metas es hora de dejar las banderas políticas, establecer acuerdos mínimos y arrimar el hombro por un AMARILLOS ALTIVO, PROSPERO Y SOLIDARIO.

Atentamente,
LOS CANDIDATOS

1.2. Movimiento Amigo, lista 16.

El Régimen Orgánico del movimiento, lista 16, señala en su artículo primero el alcance del movimiento:

Art. 1) El Movimiento AMIGO; ACCIÓN MOVILIZADORA INDEPENDIENTE GENERANDO OPORTUNIDADES – Lista 16, es un movimiento político nacional, cuya esencia radica en valores inspirados por la juventud, que busca el crecimiento y desarrollo económico, social, político y cultural de nuestro país. Se rige por la Constitución de la República del Ecuador, la Ley Orgánica Electoral y de Organizaciones Políticas de la República del Ecuador, Código de la Democracia, y demás leyes y reglamentos, y por este Régimen Orgánico.” Principios ideológicos del Movimiento AMIGO “Respeto a la vida, Estado de Derecho, Participación, Democracia, Trabajo, Pujanza, Lealtad, Dignidad, Solidaridad, Diversidad cultural y étnica, Identidad, Transparencia, Autoestima y el Orgullo Nacional.”

1.3. Principios ideológicos del movimiento Amigo, lista 16

El movimiento tiene los siguientes 13 postulados:

- Respeto a la vida.
- Estado de Derecho.
- Participación.
- Democracia.
- Trabajo.
- Pujanza.
- Lealtad.
- Dignidad.
- Solidaridad.
- Diversidad cultural y étnica.
- Identidad.
- Transparencia.
- Autoestima y el Orgullo Nacional.

1.4. Misión y visión movimiento Amigo, lista 16.

Misión del Movimiento

AMIGO es un movimiento político nacional, cuya esencia radica en valores inspirados por la juventud, que impulsa el crecimiento y desarrollo económico, social, político y cultural de todo el Ecuador."

Visión del Movimiento

"AMIGO es un movimiento político nacional, que busca implementar mecanismos que generen oportunidades reales de crecimiento y superación para todos los ecuatorianos, a través de políticas públicas puestas en marcha desde los diferentes niveles de gobierno, generando un tejido social que lo lleven a convertirse en la primera fuerza política del país."

1.5. Necesidad política

Amarillos requiere urgente de liderazgo y de un equipo de trabajo muy competente para diseñar y ejecutar una nueva estrategia de desarrollo económico que promueva mayor producción, empleo y bienestar social mismo que será coordinado con los actores de desarrollo local: productores, empresarios, etc.

El comportamiento organizacional debe ser positivo por lo que llevaremos al máximo dos variables: Los resultados; y, la preocupación por su personal. Con ello se podrá contar con un equipo que esté al servicio de los habitantes de Amarillos, con ello el desarrollo de sus capacidades profesionales y oficios sean a favor del pueblo.

La gobernabilidad de la parroquia se sustentará en un nuevo modelo de gestión administrativo, a través de alianzas institucionales estratégicas locales, provinciales, nacionales e internacionales que permita brindar servicios de calidad a los habitantes de Amarillos dentro de sus competencias y facultades; un gobierno que de soluciones en territorio a problemas de inclusión social, salud entre otras en que sin duda el Gobierno Autónomo Descentralizado debe ser entendido como un gobierno intermedio legal, legítimo y responsable. Muy cercano y participativo con la ciudadanía.

1.6. Objetivo del Plan de Trabajo.

- Desarrollo económico sostenible y Bienestar Social a través de mayor producción y generación de empleo para Amarillos.

¿Cómo lograrlo?

Se coordinará con el gobierno central, provincial, y parroquial, universidades y sector privado con el objetivo de focalizar el gasto en infraestructura, y la búsqueda de recursos destinado a generar oportunidades.

La Junta Parroquial de Amarillos se convertirá en el impulsador de desarrollo a través de la identificación de las necesidades y oportunidades. Dentro del área productiva de la parroquia se implementará una dependencia de comercialización que tendrá como fin el acercamiento de productores y emprendedores a centros de comercialización local, provincial, nacional e internacional, se promoverá una canasta de proyectos en los diferentes sectores productivos, que nos permita realizar alianzas públicas privadas así como también buscar recursos de gestión de Cooperación Internacional.

Se construirá política pública y se generará normativa que garantice que la producción del cantón sea promovida desde la asociatividad para la comercialización.

2. COMPETENCIAS DE LOS GOBIERNOS PARROQUIALES.

Los gobiernos autónomos parroquiales tienen el ejercicio de las siguientes competencias exclusivas reconocidas por la Constitución, art 267:

Art. 267.- Los gobiernos parroquiales rurales ejercerán las siguientes competencias exclusivas, sin perjuicio de las adicionales que determine la ley:

1. Planificar el desarrollo parroquial y su correspondiente ordenamiento territorial, en coordinación con el gobierno cantonal y provincial.

2. Planificar, construir y mantener la infraestructura física, los equipamientos y los espacios públicos de la parroquia, contenidos en los planes de desarrollo e incluidos en los presupuestos participativos anuales.

3. Planificar y mantener, en coordinación con los gobiernos provinciales, la vialidad parroquial rural.
4. Incentivar el desarrollo de actividades productivas comunitarias, la preservación de la biodiversidad y la protección del ambiente.
5. Gestionar, coordinar y administrar los servicios públicos que le sean delegados o descentralizados por otros niveles de gobierno.
6. Promover la organización de los ciudadanos de las comunas, recintos y demás asentamientos rurales, con el carácter de organizaciones territoriales de base.
7. Gestionar la cooperación internacional para el cumplimiento de sus competencias.
8. Vigilar la ejecución de obras y la calidad de los servicios públicos. En el ámbito de sus competencias y territorio, y en uso de sus facultades, emitirán acuerdos y resoluciones.

3. DIAGNÓSTICO GENERAL.

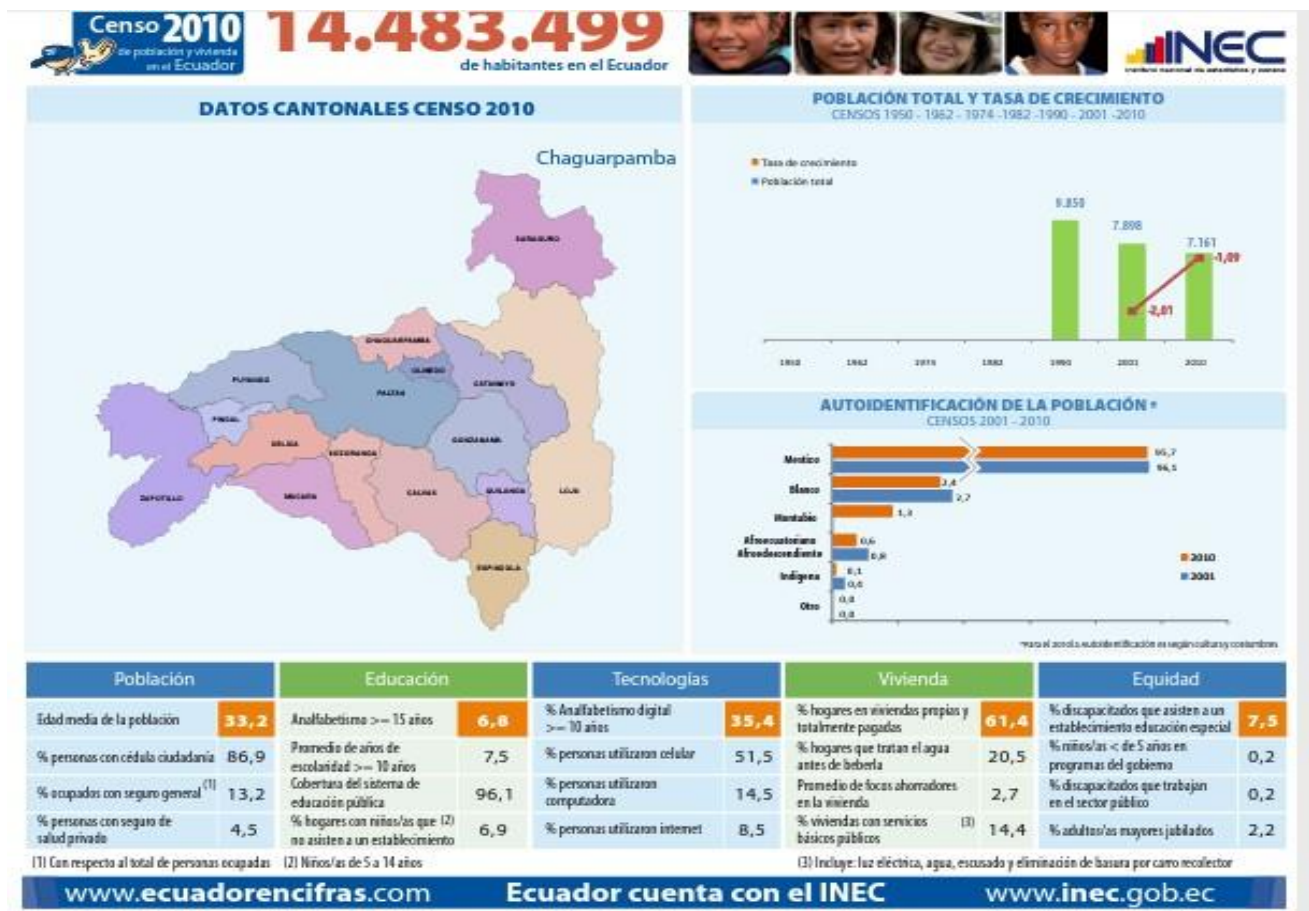



“Producción, empleo y bienestar social”

DIAGNÓSTICO DESCRIPTIVO		
Provincia, parroquia:	cantón o	PARROQUIA AMARILLOS

<p>limites</p>	<p>NORTE parroquia Chaguarpamba SUR parroquia Buenavista ESTE parroquia Chaguarpamba OESTE parroquia Buenavista</p>																																																																																																									
<p>Población:</p>	<p>La parroquia Amarillos fue creada el 30 de abril de 1992, mediante acuerdo ministerial No. 0567 y está constituida con 10 barrios Naranjito, Puente Guaduas, Miraflores, Amarillos, La Esperanza San Miguel Sauces San Ramón, La Victoria y Acapulco y 3 comunidades Totumos, Piedra, Pichanal. La población de Amarillos en el año 2020 está conformada por 163 familias con un total de 854 habitantes.</p>																																																																																																									
<p>Composición y características de la población:</p>	<p>La mayor concentración de la población de la parroquia se encuentra en la cabecera parroquial Amarillos con un total de 176 habitantes que representan el 21% de la población, el barrio Miraflores posee 155 habitantes que son el 18%, el barrio la Victoria posee 120 habitantes que simboliza el 14%, el barrio San Ramón posee 99 habitantes que figura el 12%, los barrios la Esperanza y el Sauce tienen 68 habitantes que muestra el 8%, el barrio Acapulco tiene 54 habitantes que simboliza el 6%, el barrio San Miguel posee 42 habitantes que representa el 5%, el barrio Puente Guaduas posee 50 habitantes que simboliza el 6%, y el barrio Naranjito posee 22 habitantes que representa el 2% de la población.</p> <p style="text-align: center;"><i>TABLA 15. Población de la parroquia Amarillos</i></p> <table border="1" style="width: 100%; border-collapse: collapse;"> <thead> <tr style="background-color: #92d050;"> <th colspan="7" style="text-align: center;">Población de la parroquia Amarillos</th> </tr> <tr style="background-color: #92d050;"> <th style="text-align: center;">Asentamientos humanos</th> <th colspan="6" style="text-align: center;">Población según encuestas 2020</th> </tr> <tr style="background-color: #92d050;"> <th style="text-align: center;">Barrios</th> <th style="text-align: center;">Número de familias</th> <th colspan="3" style="text-align: center;">Integrantes promedio por familia</th> <th style="text-align: center;">Total, habitantes</th> <th style="text-align: center;">porcentaje</th> </tr> <tr style="background-color: #92d050;"> <th></th> <th></th> <th style="text-align: center;">Hombres</th> <th style="text-align: center;">Mujeres</th> <th style="text-align: center;">Niños/niñas</th> <th></th> <th></th> </tr> </thead> <tbody> <tr> <td style="text-align: center;">Amarillos</td> <td style="text-align: center;">42</td> <td style="text-align: center;">83</td> <td style="text-align: center;">63</td> <td style="text-align: center;">30</td> <td style="text-align: center;">176</td> <td style="text-align: center;">21%</td> </tr> <tr> <td style="text-align: center;">Miraflores</td> <td style="text-align: center;">23</td> <td style="text-align: center;">67</td> <td style="text-align: center;">68</td> <td style="text-align: center;">20</td> <td style="text-align: center;">155</td> <td style="text-align: center;">18%</td> </tr> <tr> <td style="text-align: center;">La Victoria</td> <td style="text-align: center;">22</td> <td style="text-align: center;">52</td> <td style="text-align: center;">50</td> <td style="text-align: center;">18</td> <td style="text-align: center;">120</td> <td style="text-align: center;">14%</td> </tr> <tr> <td style="text-align: center;">San Ramón</td> <td style="text-align: center;">23</td> <td style="text-align: center;">41</td> <td style="text-align: center;">42</td> <td style="text-align: center;">16</td> <td style="text-align: center;">99</td> <td style="text-align: center;">12%</td> </tr> <tr> <td style="text-align: center;">La Esperanza</td> <td style="text-align: center;">8</td> <td style="text-align: center;">30</td> <td style="text-align: center;">31</td> <td style="text-align: center;">7</td> <td style="text-align: center;">68</td> <td style="text-align: center;">8%</td> </tr> <tr> <td style="text-align: center;">Sauce</td> <td style="text-align: center;">12</td> <td style="text-align: center;">29</td> <td style="text-align: center;">28</td> <td style="text-align: center;">11</td> <td style="text-align: center;">68</td> <td style="text-align: center;">8%</td> </tr> <tr> <td style="text-align: center;">Acapulco</td> <td style="text-align: center;">5</td> <td style="text-align: center;">28</td> <td style="text-align: center;">21</td> <td style="text-align: center;">5</td> <td style="text-align: center;">54</td> <td style="text-align: center;">6%</td> </tr> <tr> <td style="text-align: center;">San Miguel</td> <td style="text-align: center;">5</td> <td style="text-align: center;">22</td> <td style="text-align: center;">16</td> <td style="text-align: center;">4</td> <td style="text-align: center;">42</td> <td style="text-align: center;">5%</td> </tr> <tr> <td style="text-align: center;">Puente Guaduas</td> <td style="text-align: center;">17</td> <td style="text-align: center;">34</td> <td style="text-align: center;">9</td> <td style="text-align: center;">7</td> <td style="text-align: center;">50</td> <td style="text-align: center;">6%</td> </tr> <tr> <td style="text-align: center;">Naranjito</td> <td style="text-align: center;">6</td> <td style="text-align: center;">9</td> <td style="text-align: center;">8</td> <td style="text-align: center;">5</td> <td style="text-align: center;">22</td> <td style="text-align: center;">2%</td> </tr> <tr style="font-weight: bold;"> <td style="text-align: center;">TOTAL</td> <td style="text-align: center;">163</td> <td style="text-align: center;">395</td> <td style="text-align: center;">336</td> <td style="text-align: center;">123</td> <td style="text-align: center;">854</td> <td style="text-align: center;">100%</td> </tr> </tbody> </table> <p>Fuente de información: PDYOT Amarillos – 2019 – 2023</p>	Población de la parroquia Amarillos							Asentamientos humanos	Población según encuestas 2020						Barrios	Número de familias	Integrantes promedio por familia			Total, habitantes	porcentaje			Hombres	Mujeres	Niños/niñas			Amarillos	42	83	63	30	176	21%	Miraflores	23	67	68	20	155	18%	La Victoria	22	52	50	18	120	14%	San Ramón	23	41	42	16	99	12%	La Esperanza	8	30	31	7	68	8%	Sauce	12	29	28	11	68	8%	Acapulco	5	28	21	5	54	6%	San Miguel	5	22	16	4	42	5%	Puente Guaduas	17	34	9	7	50	6%	Naranjito	6	9	8	5	22	2%	TOTAL	163	395	336	123	854	100%
Población de la parroquia Amarillos																																																																																																										
Asentamientos humanos	Población según encuestas 2020																																																																																																									
Barrios	Número de familias	Integrantes promedio por familia			Total, habitantes	porcentaje																																																																																																				
		Hombres	Mujeres	Niños/niñas																																																																																																						
Amarillos	42	83	63	30	176	21%																																																																																																				
Miraflores	23	67	68	20	155	18%																																																																																																				
La Victoria	22	52	50	18	120	14%																																																																																																				
San Ramón	23	41	42	16	99	12%																																																																																																				
La Esperanza	8	30	31	7	68	8%																																																																																																				
Sauce	12	29	28	11	68	8%																																																																																																				
Acapulco	5	28	21	5	54	6%																																																																																																				
San Miguel	5	22	16	4	42	5%																																																																																																				
Puente Guaduas	17	34	9	7	50	6%																																																																																																				
Naranjito	6	9	8	5	22	2%																																																																																																				
TOTAL	163	395	336	123	854	100%																																																																																																				

Lenguas:	Castellano														
Clima:	La temperatura promedio es de 22 °C, en la parte baja presenta temperaturas de 24 °C y en la parte alta es de 22 °C. En el año se diferencian dos estaciones: invierno (enero a mayo) y verano (junio a diciembre), durante la época lluviosa de invierno la precipitación máxima es 278mm y en época seca se registra precipitaciones de mm. La humedad relativa de la zona es del 84%. La mayoría de la superficie de la parroquia presenta un clima cálido (82,84%), seguido del clima semicálido (16,70%) y clima templado frío (0,46%).														
Principales actividades económicas:	<p>Como podemos revisar en la tabla a continuación la actividad económica de relevancia en la parroquia se concentra en cultivar productos agrícolas y distribuirlos juntos con otros productos de consumo diario, sin contemplarse e impulsarse el procesamiento de los productos cultivados, la cual constituye una actividad potencialmente importante a desarrollarse a partir de los recursos naturales existentes</p> <p style="text-align: center;"><small>Tabla 10 Principales actividades económicas en la parroquia</small></p> <table border="1" style="width: 100%; border-collapse: collapse;"> <thead> <tr style="background-color: #92d050;"> <th style="text-align: left;">ACTIVIDADES</th> <th style="text-align: left;">NÚMERO DE FAMILIAS</th> </tr> </thead> <tbody> <tr> <td>AGRÍCOLA</td> <td>119</td> </tr> <tr> <td>CRÍA DE CERDOS</td> <td>19</td> </tr> <tr> <td>CRÍA DE POLLOS</td> <td>44</td> </tr> <tr> <td>MANUFACTURERO</td> <td>3</td> </tr> <tr> <td>COMERCIALIZACIÓN DE PRODUCTO</td> <td>43</td> </tr> <tr> <td>OTROS</td> <td>7</td> </tr> </tbody> </table>	ACTIVIDADES	NÚMERO DE FAMILIAS	AGRÍCOLA	119	CRÍA DE CERDOS	19	CRÍA DE POLLOS	44	MANUFACTURERO	3	COMERCIALIZACIÓN DE PRODUCTO	43	OTROS	7
ACTIVIDADES	NÚMERO DE FAMILIAS														
AGRÍCOLA	119														
CRÍA DE CERDOS	19														
CRÍA DE POLLOS	44														
MANUFACTURERO	3														
COMERCIALIZACIÓN DE PRODUCTO	43														
OTROS	7														

Fuente informativa: PDYOT 2019 – 2023 de la parroquia Amarillos

4. DIAGNÓSTICO SITUACIONAL POR COMPETENCIA; ACTIVIDADES Y ESTRATEGIAS DE ARTICULACIÓN

4.1 Las propuestas que contiene el presente plan de trabajo y las acciones que pretendemos materializar en los próximos 4 años, en respuesta a las necesidades que desde la comunidad se puede visualizar y que dentro de nuestras competencias nos corresponde, lo realizaremos de manera articulada con el GAD Cantonal, Provincial, Instituciones, ONGS y demás organizaciones del Estado.

4.1.1. Matriz de problemas y potencialidades

4.1.1.1 Componente Biofísico.

Potencialidades	Población beneficiada/afectada	Ubicación	PRIORIZACIÓN			Acciones	Competencias
			Alta	Media	Baja		
Biodiversidad de especies madereras	Urbana y rural	Rural		x		Realizar proyectos de aprovechamiento sostenible de recursos forestales con enfoque REDD+	MAE GAD Parroquial
Diversas vertientes de agua	Urbana y rural	Rural	x			Realizar proyectos de protección y conservación de fuentes de agua de la parroquia	MAE, GAD Parroquial, ONG
Etnobotánica	Rural	Rural			x	Recuperación de saberes ancestrales de la Parroquia (fomento de bioemprendimientos)	GAD Parroquial, MAG
Fertilidad del suelo	Rural	Rural	x			Fomentar la agricultura orgánica	GAD Parroquial, MAG
Existencia de recursos fitogenéticos	Urbana y rural	Rural	x			Fomentar los bioemprendimientos (bioeconomía).	GAD Parroquial, MAG
Áreas de bosque y vegetación no intervenida	Rural	Rural	x			Creación de bosques protectores, mecanismos de custodia de territorio.	GAD Parroquial, GAD Chaguarpamba, ONG's
Turismo comunitario	Urbana y rural	Rural	x			Creación de rutas turísticas	GAD Parroquial, GAD Chaguarpamba
Segregación de residuos sólidos						Proyectos para el mejoramiento del servicio de recolección de residuos en el sector rural.	Los municipios parroquiales
Deforestación y Fragmentación de bosques	Urbana y rural	Rural	x			Creación de políticas locales para protección de bosques	MAE, ONGs GAD Parroquial, MBS

Uso excesivo de agroquímicos	Urbana y rural	Rural	x		Campañas de sensibilización sobre efectos del uso de agroquímicos y alternativas para compostaje y bioplaguicidas.	MAG, GAD Parroquial
Cambio climático	Urbana y rural	Rural	x		Generar proyectos de adaptación y mitigación al cambio climático.	MAE, GAD Parroquial, ONG, MBS
Falta de información actualizada sobre recursos naturales en territorio	Urbana y rural	Rural		x	Promover proyectos de investigación académica en la parroquia.	GAD Parroquial, GAD Chaguarpamba
Riesgos de deslizamientos	Urbana y rural	Urbana y rural	x		Promover la corresponsabilidad y cultura de riesgos, en la sociedad civil sector público y privado.	GAD Parroquial, GAD Chaguarpamba Servicio Nacional de Gestión de Riesgos

4.1.1.2 Componente Económico Productivo

Problemas	Población afectada	Ubicación	Priorización			Acciones	Competencia
			Alta	Media	Baja		
El bajo precio del producto en el mercado, a nivel nacional	Urbana y rural	Parroquial	X			Organizar a los agricultores de tal manera que sean ellos quienes comercializan el producto y puedan obtener mayores ganancias y no hacerlo mediante los comerciantes quienes adquieren los productos a menor precio.	Ministerio del Interior
						Conseguir créditos prorrogados que permita al agricultor almacenar el producto unos meses cuando la oferta disminuya y así conseguir venderlo a un precio más justo	BANECUADOR, MAG, Ministerio de Finanzas
Falta de apoyo técnico para el uso y control de productos químicos en la producción de la parroquia	Urbana y rural	Parroquial		X		Talleres de capacitación por parte de entidades gubernamentales y no gubernamentales para el buen uso de productos químicos y manejo de desechos contaminantes	GADM Chaguarpamba, GADPRC, MAG, MAE, CONAGOPARE, GAPL, SECAP
Desconocimiento sobre los beneficios de la rotación de cultivos para la conservación de suelos fértiles	Rural	Parroquial	X			Talleres de capacitación por parte de entidades gubernamentales y no gubernamentales sobre la importancia de la rotación y variedad de cultivos para la conservación de suelos.	GADM Chaguarpamba, GADPRC, MAG, MAE, CONAGOPARE, GAPL, SECAP

Problemas	Población afectada	Ubicación	Priorización			Acciones	Competencia
			Alta	Media	Baja		
Plan de contingencia ante emergencias sanitarias y desastres naturales enfocados al manejo de la producción, comercialización e intercambio de productos.	Urbana y rural	Parroquial	X			Elaboración del Plan de Contingencia para la mitigación de efectos durante emergencias sanitarias y desastres naturales a nivel parroquial.	GADPRC, GADMC, UGS, Actores sociales
Desinformación de los créditos destinados a los micro emprendedores y sectores comerciales para impulsar su actividad económica	Urbana y rural	Parroquial		X		Capacitaciones a agricultores, ganaderos, pequeños y medianas empresas de la localidad, como también a emprendedores de la parroquia con el fin de socializar los beneficios en créditos y el apoyo gubernamental con el que cuentan en sus actividades económicas.	GADM Chaguarpamba, GADPRC, BANECUADOR, MAG, MAE
Carencia de sistemas de riego para la producción agropecuaria	Rural	Parroquial		X		Coordinar proyectos de infraestructura para la parroquia de Amarillos	GADPRC, GPL, GADMC
						Dar asistencia técnica a los proyectos que se encuentran en la actualidad y solucionar posibles problemas que existan debido al servicio que ya han brindado.	GADPRC, GPL, GADMC
Bajo nivel educativo de la población en edad de trabajar	Urbana y rural	Parroquial			X	Socializar la importancia de la capacitación educativa con las familias de la parroquia e impulsar la preparación académica dentro del nivel primario y secundaria.	GADPRC, MEC

Inexistencia de proyectos de inversión pública o privada que demanden mano de obra no calificada	Urbana y rural	Parroquial		X		Solicitar a las instituciones gubernamentales y no gubernamentales la necesidad de dinamizar el trabajo en la localidad, priorizando la mano de obra local en proyectos a ejecutarse.	GADM, GADPRC, Empresas públicas y privadas
--	----------------	------------	--	---	--	---	--

La óptima producción de guineo, naranja y maíz en la zona rural de la parroquia Amarillos	Rural	Parroquial	X			Garantizar la producción, comercialización de productos en distintos medios a un precio justo	GADPRC, GPL, GADMC, MAG
Ministerios en la localidad quienes dan apoyo técnico constante y permanente	Urbana y rural	Parroquial		X		Mantener articuladas las acciones interinstitucionales con el fin de generar desarrollo en la parroquia de Amarillos	GADPRC, GPL, GADMC, MAG, MAE
Vías de acceso para la comercialización de	Urbana y rural	Parroquial		X		Elaborar y Ejecutar un Plan de mantenimiento vial multicompetencias con el fin de	GADPRC, GPL,

Potencialidades	Población Beneficiada	Ubicación	Priorización			Acciones	Competencia
			Alta	Media	Baja		
los productos que se generan en la zona						parroquia en buen estado durante todo el año	GADMC, MTOP
Aceptación por parte de los agricultores de la parroquia en el uso de productos orgánicos como medios de fertilización de cultivos	Urbana y rural	Parroquial		X		Capacitar a los agricultores de las diversas maneras de fertilizar los suelos con productos orgánicos, sostenibles y sustentables.	GADPRC, GPL, GADMC, MAG
Creación de Huertos comunitarios para ser solventes frente a una emergencia sanitarias o desastre natural	Urbana y rural	Parroquial	X			Elaboración de un proyecto para garantizar que la creación del mismo sea una actividad permanente con el fin de presentar resultados óptimos.	GADPRC, GPL, GADMC, MAG
Suelos fértiles para el desarrollo de diversas actividades productivas en la parroquia.	Urbana y rural	Parroquial	X			Creación de ferias libres locales donde se comercialicen los productos agrícolas de la parroquia, no necesariamente llevarlos a la cabecera cantonal, sino atraer el turismo a la localidad	GADPRC, GPL, GADMC
La mayor cantidad de población se encuentra dentro de la edad para trabajar	Rural	Parroquial			X	Generar fuentes de trabajo para la población económicamente activa.	GADPRC

4.1.1.3 Componente de Asentamientos Humanos

Problemas	Población beneficiada	Ubicación	Priorización			Acciones	Competencias
			Alta	Media	Baja		
Concentración de funcionalidades	854 habitantes	Parroquia Amarillos		x		Generar estrategias para reducir la inequidad social y territorial, creando espacios públicos desconcentrados, ampliando coberturas a través de centros nodales que permitan planificar, construir y repotenciar infraestructura y equipamiento en los sectores dispersos y desconcentrados.	GAD Cantonal Chaguarpamba
Alta dispersión de la población	854 habitantes	Parroquia Amarillos	x			Planificar estrategias para ordenar el territorio evitando la dispersión de asentamientos humanos, a través de ordenanzas o normas que regulen el territorio.	GAD Cantonal, GAD Parroquial
Baja cobertura del sistema de agua potable en las zonas rurales	854 habitantes	Parroquia Amarillos	x			Ampliar la cobertura de servicios de agua potable a través de convenios con las entidades competentes para reducir las necesidades básicas insatisfechas	GAD Cantonal
Baja cobertura del sistema de alcantarillado	854 habitantes	Parroquia Amarillos	x			Ampliar la cobertura de servicio de alcantarillado sanitario y pluvial a través de convenios con las entidades competentes, para reducir las necesidades básicas insatisfechas	GAD Cantonal

Escases de espacios públicos	554 habitantes	Parroquia Amarillos	x			Trabajar de manera mancomunada con los representantes del GAD para dotar de infraestructura a los barrios que conforman la Parroquia para sanear la brecha existente.	GAD Cantonal
Infraestructura educativa en mal estado	554 habitantes	Parroquia Amarillos	x			Brindar mantenimiento preventivo y correctivos a los equipamientos existentes e implementar juegos infantiles.	GAD Cantonal, GAD Parroquial MINEDUC
Infraestructura de salud	554 habitantes	Parroquia Amarillos	x			Gestionar el funcionamiento del puesto de salud, para que se dote de equipos y personal que trabaje de manera permanente	GAD Cantonal, GAD Parroquial MSP
Desarrollo urbanístico	554 habitantes	Parroquia Amarillos	x			Lograr la participación interinstitucional con las entidades que tienen la competencia exclusiva de regular el suelo urbano y rural a través de la creación de ordenanzas que regulen el mercado del suelo y la especulación, controlando el tráfico de tierras, las invasiones y los asentamientos humanos de hecho	GAD Cantonal

Potencialidades	Población beneficiada	Ubicación	Priorización			Acciones	Competencias
			Alta	Media	Baja		
Disponibilidad de recursos hídricos	854 habitantes	Parroquia Amarillos	x			Ampliar la cobertura de servicios de agua potable a través de convenios con las entidades que tienen la competencia exclusiva permitiendo así reducir las brechas existentes en la parroquia	GAD Cantonal
Existencia de una planta de tratamiento de aguas residuales	176 habitantes	Barrio Amarillos	x			Dotar de mantenimiento correctivo y preventivo a la planta de tratamiento de aguas servidas, de tal manera que cumplan los parámetros establecidos para evitar la contaminación de ríos y vertientes.	GAD Cantonal
Existencia de centros educativos	854 habitantes	Parroquia Amarillos	x			Repotenciar los centros educativos existentes para ampliar la cobertura de todos los niveles de educación a través de convenios interinstitucionales que permitan establecer equipamientos propicios para el aprendizaje.	GAD Cantonal, MINEDUC
Existencias de la infraestructura para el funcionamiento de un puesto de salud	854 habitantes	Parroquia Amarillos	x			Gestionar la reapertura y funcionamiento del puesto de salud de manera permanente y brindar mantenimiento correctivo y preventivo al equipamiento	GAD Cantonal, MSP

Fuente de Información: PDYOT Amarillos 2019 - 2023

4.1.1.4 Componente de Movilidad, Energía y Comunicaciones.

Problemas	Población afectada	Ubicación	Priorización			Acciones	Competencia
			Alta	Media	Baja		
Vías de tercer orden con capa de rodadura de lastre y suelo natural, que se inhabilitan en temporada invernal.	Rural	Parroquial	X			Mejorar y mantener la red vial parroquial, a través de un plan vial que establezca la hoja de ruta de acción para mantener habilitadas y mejoradas las vías parroquiales de Amarillos.	GADPR Amarillos, GPL Loja
						Gestionar la colocación de pavimento en los principales ejes viales, que se constituyen en vías de importancia parroquial, que contribuyen al desarrollo de estos sectores.	GADPR Amarillos, GPL Loja
Vías urbanas sin mejoramiento en su capa de rodadura.	Urbana	Cabecera parroquia Amarillos	X			Gestionar ante el GADM Chaguarpamba la intervención de la capa de rodadura con colocación de pavimento articulado (adoquinado) en las vías urbanas de la cabecera parroquial sin mejoramiento, con aporte interinstitucional.	GADM Chaguarpamba

Espacios públicos	854 habitantes	Parroquia Amarillos	x			Desarrollar espacios públicos seguros, inclusivos y accesibles que permitan la interacción social y natural para alcanzar una mejor calidad de vida.	GAD Cantonal
-------------------	----------------	---------------------	---	--	--	--	--------------

Las principales vías de los centros poblados no poseen capa de rodadura permanente.	Rural	Parroquial	X			Gestionar ante las instituciones competentes los trabajos de adoquinado, en al menos las vías principales de los centros poblados, con la finalidad de mejorar las condiciones de vida de los habitantes, dinamizando la economía del sector.	GADM Chaguarpamba
No existe alumbrado público en los barrios rurales de la parroquia.	Rural	Parroquial	X			Gestionar ante la EERSSA para la implementación de alumbrado público en los barrios rurales de la parroquia, generando actividades nocturnas y seguras, que a su vez incentivan el turismo comunitario y actividades de emprendimiento social.	EERSSA
Viviendas rurales sin acceso al servicio de energía eléctrica. Débil preocupación de autoridades competentes locales.	Rural	Parroquial	X			Gestionar ante la EERSSA para la provisión de energía eléctrica para las familias que no poseen este servicio; sabiendo que la relación desabastecimiento y pobreza son directamente proporcionales.	EERSSA
Débil aprovechamiento de otras fuentes de energía para crear proyectos	Rural	Parroquial		X		Gestionar ante instituciones públicas y privadas, la generación de inversión en proyectos de energía alternativa para cubrir el déficit de cobertura de energía eléctrica en las familias de la parroquia Amarillos que no cuentan con este servicio.	EERSSA

Enlace vial con parroquias y cantones vecinos, siendo un nexo entre la provincia de Loja y El Oro y contribuyendo al transporte de personas y productos hacia los principales centros de comercialización.	Urbana y rural	Parroquial	X			Gestionar antes los entes competentes el mantenimiento permanente de las vías en mención, garantizando la transitabilidad durante todo el año.	MTOP, GPL
	Urbana y rural	Parroquial	X			Gestionar la Intervención del Gobierno Provincial de Loja en las redes viales parroquiales con proyectos de mantenimiento vial y de mejoramiento de la capa de rodadura de las principales vías.	GPL, GADPR Amarillos
El servicio de Internet móvil es mejor que el de telefonía móvil, ya que las personas pueden comunicarse mediante llamadas a través de las redes sociales.	Urbana y rural	Parroquial		X		Gestionar ante las entidades competentes el mejoramiento de la infraestructura de telecomunicaciones con la finalidad de promover el uso de nuevas tecnologías en la población a través de telefonía fija y móvil y del servicio de Internet.	CNT

Fuente informativa: PDYOT AMARILLOS 2019-2023

4.1.1.5 Componente Sociocultural

Problemas	Población afectada	Ubicación	Priorización			Acciones	Competencia
			Alta	Media	Baja		
Falta de infraestructura turística y señalética que brinde información del potencial turístico del sector.	Urbana y rural	Parroquial	X			Elaboración de una guía turística para destacar el potencial turístico de la parroquia	GADPR Amarillos, GPL Loja, GADMC
						Gestionar la implementación de señalética y difusión del potencial turístico de la parroquia	GADPR Amarillos, GPL Loja, GADMC
Falta de apoyo a los microemprendimientos, asociaciones ciudadanas y falta de articulación de sus planes operativos anuales.	Urbana y rural	Parroquial		X		Capacitación a los líderes de asociaciones en cuanto a administración y gestión de proyectos	GADM Chaguarpamba, GADPRC, GPL
						Capacitación a micro...	GADM
Información desactualizada e incompleta del patrimonio cultural de la parroquia Amarillos	Urbana y rural	Parroquial		X		Solicitar al GADM Chaguarpamba se realice el levantamiento de información correspondiente a los bienes que se encuentran inventariados en el INPC con el fin de realizar acciones conjuntas para la difusión y promoción del patrimonio parroquial.	GADM Chaguarpamba, GADPRC
Desinterés de las autoridades por el apoyo permanente a los Clubes de la parroquia	Urbana y rural	Parroquial			X	Organización de directivas de Clubes encaminadas a buscar financiamiento y apoyo institucional para el desarrollo de sus grupos ciudadanos.	GADM Chaguarpamba, GADPRC
No existe un espacio deportivo comunitario en cada barrio de la parroquia.	Urbana y rural	Parroquial		X		Realizar un levantamiento de información para conocer la necesidad de cada barrio a profundidad y saber las condiciones en las que desarrollan sus actividades deportivas	GADPRC
Implementar un sistema de levantamiento de riesgos a nivel parroquial, para actuar de manera preventiva	Urbana y rural	Parroquial	X			Solicitar al GADMC se realice el levantamiento de Ficha de Riesgo a nivel parroquial mediante su Unidad de Gestión de Riesgos con el fin de precautelar la vida	GADM Chaguarpamba, GADPRC, SGR

Problemas	Población afectada	Ubicación	Priorización			Acciones	Competencia
			Alta	Media	Baja		
frente a desastres que se pueden generar.						de las personas en toda la parroquia.	
Desinformación y falta de cumplimiento por parte de los diferentes niveles de gobierno sobre los derechos que poseen las personas con discapacidad a nivel nacional	Urbana y rural	Parroquial	X			Talleres de capacitación a los actores sociales de la parroquia en políticas de inclusión	GADPR Amarillos, GPL Loja, GADMC
						Solicitar al GADMC la implementación de accesibilidad a espacios públicos para grupos vulnerables, señalética en la cabecera parroquial, promoción y difusión de los derechos adquiridos por los grupos vulnerables en distintos ámbitos sociales.	GADPR Amarillos, GPL Loja, GADMC
Movilización del personal policial en la atención a diversas emergencias que se producen en la parroquia	Urbana y rural	Parroquial		X		Brindar espacios seguros dentro de las instalaciones del Gobierno Autónomo Descentralizado Parroquial de Amarillos, para que se desarrollen las actividades de manera óptima en la parroquia.	GADPRC, Tenencia Política, Gobernación de Loja
Información desactualizada en las plataformas correspondientes para la obtención de información.	Urbana y rural	Parroquial	X			Realizar un mantenimiento integral a la página de la Institución con el fin de recopilar información de la parroquia y brindar un servicio a la ciudadanía, solicitando a los actores sociales de la parroquia que se comprometan a entregar información relevante al GADPCR con el fin de generar información de calidad a los usuarios	Actores sociales de la parroquia

4.1.1.5 Componente Político Institucional.

Problemas	Población beneficiada	Ubicación	Priorización			Acciones	Competencias
			Alta	Media	Baja		
Deficiente implementación de los sistemas de información local (SIL)	854 habitantes	Parroquia Amarillos	x			Planificar estrategias para que se empleen de manera correcta los sistemas de información local (actualización continua de la página institucional)	GAD Parroquial
Falta de sistematización de servicios y documentos físicos y digitales	854 habitantes	Parroquia Amarillos	x			Dotar al GAD de equipos y herramientas que permitan sistematizar la información para brindar una mejor atención al usuario.	GAD Parroquial

Problemas	Población beneficiada	Ubicación	Priorización			Acciones	Competencias
			Alta	Media	Baja		
Falta de un archivo sistematizado y un espacio físico adecuado	854 habitantes	Parroquia Amarillos	x			Adecuar los espacios existentes para implementar un archivo físico y digital que permita almacenar la mayor información posible	GAD Parroquial
Ineficiencia de la entrega de información a los usuarios	854 habitantes	Parroquia Amarillos	x			Dotar de herramientas que permitan atender al usuario lo más pronto posible y brindarle toda la información necesaria.	GAD Parroquial
Infraestructura existente	854 habitantes	Parroquia Amarillos	x			Adecuar la infraestructura existente para que el edificio sea multifuncional y se pueda atender de mejor manera al usuario	GAD Parroquial

5. EJERCICIO DE FACULTADES

La junta parroquial procurará la transferencia del poder público desde el nivel central al nivel parroquial. Los propósitos primordiales son:

- Mejorar la gestión de servicios a través de modelos de gestión que nos permita elevar la calidad de actividades públicas.
- Impulsar el desarrollo económico del cantón a través del fortalecimiento e innovación institucional con estrategias de articulación local, nacional e internacional.
- Promover la responsabilidad social y el buen gobierno.

La junta parroquial se reorientará hacia la recuperación total del área social para establecer los siguientes programas:

- Bienestar social: programas de salud, discapacidad, desnutrición infantil, adultos mayores, jóvenes, entre otros.
- Establecer una oficina de Coordinación para la Seguridad cantonal.
- Cultura:
- Deportiva.
-

6. PLAN DE TRABAJO PLURIANUAL: PROPUESTAS Y ESTRATEGIAS

ACTORES ESTRATÉGICOS

Actores estratégicos o interesados del desarrollo del cantón son todos los niveles de gobierno administrativo del estado: central, provincial, y parroquial; los mismos que están interactuando en la parroquia con la influencia e incidencia dentro de sus competencias y facultades.

Los actores de desarrollo se los puede clasificar de la siguiente manera:

Para conseguir un mayor crecimiento económico, empleo y bienestar social se trabajará en armonía con los actores de desarrollo parroquial.

Indicador

- Mejorar la productividad.

¿Qué es la productividad?

- Hacer bien las cosas producir bienes y servicios
- Estrategias**

- Mejorar la productividad es la clave para el crecimiento económico.
 - Aumentar la producción el empleo en la parroquia.
 - Elevar el nivel de mancomunamiento institucional.

¿Cómo lo vamos a hacer?

- Produciendo las mismas cosas. Produciendo más y mejor, utilizando menos recursos (menos tiempo, menos recursos; menos gastos)
- Produciendo más y mejor utilizando los mismos recursos

¿Quiénes deben hacer este esfuerzo?

- Todos tenemos la obligación de contribuir al crecimiento productivo del cantón

El incremento de la producción conlleva el incremento del consumo y por ello el Bienestar Social.

La estructura de desglose de trabajo de la parroquia se enfocará en el cumplimiento de sus competencias a continuación detallamos el ejercicio de cada una de ellas en relación a los 4 años de gestión.

PLAN DE TRABAJO DE LA PARROQUIA AMARILLOS 2023-2027

Organización Política: ... Movimiento Amigo, lista, 16
Dignidad a la que Aspira: Vocales de la Junta parroquial
Jurisdicción Territorial: Amarillos
Periodo de Planificación: 2023-2027

Ámbito de acción: Calidad de vida y compromiso social impulsando la cultura y conservando las tradiciones.

Objetivos específicos	Líneas estratégicas	Mecanismos de verificación	Supuestos	AÑO 01	AÑO 02	AÑO 03	AÑO 04
Movilidad y transporte para el tránsito de los cuidados y comerciales y dotación de Alcantarillas.	Gestionar la donación de una retroexcavadora para la Parroquia Amarillos.	- Informes	- Voluntad Política - Organizaciones Sociales comprometidas y vigilantes en su aprobación - Gestión municipal contrasparencia y equidad.				
	Adquirir un Vehículo tipo Camioneta para la Parroquia Amarillos.	- Memorias					
	Realizar el adoquinado de la Envolvente y la Vía que conduce al Cementerio de la Parroquia Amarillos en convenio con el Municipio del Cantón Chaguarpamba.	- Lista de beneficiados					
	Realizar el Mantenimiento y Lastrado Anual de la Vía principal del tramo la Esperanza - Victoria en convenio con el Municipio del Cantón Chaguarpamba y Prefectura de la Provincia de Loja.	- Registro fotográfico - Presupuesto					

	<p>Construir y colocar las Alcantarillas en la Vía Principal y Vía Pichanales (Tramo la Esperanza - Victoria).</p>						
	<p>Construir el Sistema de Alcantarillado del Barrio Miraflores.</p>						
Obras civiles y urbanismo para el Buen Vivir de los ciudadanos	<p>Construir la Casa Comunal San Ramón.</p>	<p>- Informes</p>	<p>- Voluntad Política</p> <p>- Organizaciones Sociales comprometidas y vigilantes en su aprobación</p> <p>- Gestión municipal contrasparencia y equidad.</p>				
	<p>Gestionar ante el Ministerio del interior para la dotación del UPC Amarillos y crear la partida para un teniente político.</p>	<p>- Memorias</p> <p>- Lista de beneficiados</p>					
	<p>Construir la Segunda Planta para el funcionamiento de las oficinas del gobierno parroquial.</p>	<p>- Registro fotográfico</p> <p>- Presupuesto</p>					
Promoveremos la	<p>Gestionar ante el Ministerio de Salud Pública para la dotación del Personal Médico para el puesto de Salud de Amarillos.</p>	<p>- Informes</p> <p>- Memorias</p>	<p>- Voluntad Política</p> <p>- Organizaciones</p>				

<p>Colaboración y coordinación de todas las instituciones involucradas.</p>	<p>Repotenciar la planta de Agua Potable de la Parroquia Amarillos.</p>	<ul style="list-style-type: none"> - Lista de beneficiados - Registro fotográfico - Presupuesto 	<p>Sociales comprometidas y vigilantes en su aprobación</p> <p>- Gestión municipal con transparencia y equidad.</p>				
---	---	--	---	--	--	--	--

<p>Fomentar la práctica deportiva a la ciudadanía.</p>	<p>Gestionar el campeonato Interparroquial en convenio con GAD de Chaguarpamba.</p>	<ul style="list-style-type: none"> - Informes - Memorias - Lista de beneficiados - Registro fotográfico - Presupuesto 	<ul style="list-style-type: none"> - Voluntad Política - Organizaciones Sociales comprometidas y vigilantes en su aprobación - Gestión municipal contrasparencia y equidad. 					
<p>Gestión de conservación de áreas verdes y medio ambiente.</p>	<p>Realizar el Proyecto de Reforestación y Protección de Vertientes de la Parroquia Amarillos.</p>	<ul style="list-style-type: none"> - Informes - Memorias - Lista de beneficiados - Registro fotográfico - Presupuesto 	<ul style="list-style-type: none"> - Voluntad Política - Organizaciones Sociales comprometidas y vigilantes en su aprobación - Gestión municipal contrasparencia y equidad. 					

Gestionar con las entidades competentes para el apoyo en educación	Gestionar la Ampliación de puntos de internet gratuito.	Informes - Memorias - Lista de	Voluntad Política - Organizaciones Sociales comprometidas y vigilantes en su					

"

Promover la actividad económica, la cual genera la creación de fuentes de trabajo y bienestar.	Donar de semillas de plátano, Guineo.	Informes - Memorias - Lista de beneficiados - Registro fotográfico - Presupuesto	Voluntad Política - Organizaciones Sociales comprometidas y vigilantes en su aprobación - Gestión municipal contrasparencia y equidad.					
	Donar de Árboles frutales.							
	Donar de Lechones, Pollos y Alevines.							
	Donar de herramientas Agrícolas.							
	Dotar de semillas de siembra de maíz.							
	Dotar de plántulas de café.							
	Construir el Vivero Parroquiales para Dotación de Semillas.							
	Adquisición de una desgranadora de maíz.							
Adquisición de bombas para fumigar la diferentes Vías y caminos vecinales								

7. VIABILIDAD LEGAL Y PRESUPUESTARIA.

Los proyectos de la parroquia están destinados para cumplir el objetivo general de este Plande Trabajo.

La Junta Parroquial Amarillos, será consciente de las competencias y facultades que le corresponden, así también de las limitaciones jurídicas y presupuestarias.

El accionar legal dentro de política pública se rige por la Constitución de la República, Código Orgánico de Organización Territorial Autonomía y Descentralización COOTAD, Código Orgánico de Planificación y Finanzas Públicas COPYFP, Ley Orgánica de Servicio Público LOSEP y su Reglamento, Código de Trabajo y demás cuerpos normativos que rigen a la administración pública.

El presupuesto del gobierno autónomo descentralizado proviene de los ingresos permanentes y no permanentes de la administración central, así mismo de las tasas municipales.

8. SEGUIMIENTO Y EVALUACIÓN

La Junta Parroquial verificara el cumplimiento de sus acciones establecidas, analizará los resultados de los diferentes proyectos e identificará las desviaciones técnicas en la gestión de proyectos de cada uno de los programas de gestión de la institución, con el propósito que cumplan la misión y la visión del mismo

9. MECANISMOS PERIÓDICOS Y PÚBLICOS DE RENDICIÓN DE CUENTAS.

La gestión parroquial garantizará el ejercicio pleno de los espacios y mecanismos de participación ciudadana y control social como escenarios de interrelación con los ciudadanos acogiendo sus criterios para el diseño, formulación, revisión y evaluación de las políticas públicas en articulación con el Consejo de Participación Ciudadana y Control Social. Los servidores de la Junta Parroquial entregaran a detalle las actividades presupuestarias, tiempos y alcance de los diferentes proyectos y programas de ejecución de forma anual.

Informe anual de rendición de cuentas

Asambleas de participación ciudadanas, parroquiales y

cantorales Intercambio de información oportuna a través e

canales digitales.

10. PRESENTACIÓN DEL PLAN DE TRABAJO

La presentación de este Plan de Trabajo se realiza en cumplimiento a lo establecido en el Código de la Democracia en el Consejo Nacional Electoral mismo que pondrá en conocimiento público del pueblo de la parroquia Amarillos y quienes requiera ver nuestros planteamientos para la parroquia.

CANDIDATOS	CEDULAS	DIGNIDAD	FIRMAS
HERNAN FABIAN TORRES PALADINES	19005208 40	VOCAL	
ROSA MARIANELA GUILLIN RENTERIA	11053949 26	VOCAL	
YEROVY ALEJANDRO VIÑAMAGUATORRES	11506503 21	VOCAL	
JESSICA MARIANELA ROBLES LARGO	11053954 44	VOCAL	
YASMANI MANUEL ORDOÑEZ SARITAMA	11053950 71	VOCAL	

Declaro formalmente que el Movimiento amigo 16 respalda plenamente el plan de trabajo que antecede.

CERTIFICACION

El plan de trabajo presentado por nuestros candidatos, ha sido revisado y corresponde para el plan de gobierno periodo 2023- 2027de conformidad a la ley

Es cuanto puedo certificar en honor a la verdad

**DIRECTOR EJECUTIVO NACIONALMOVIMIENTO
AMIGO LISTA 16**